

# 釧路フィッシャーメンズワーフ



MOOサイト



MOOオンラインショッピング



【お問い合わせ】  
**(株) 釧路河畔開発公社**  
 〒085-0016 釧路市錦町2-4  
 ☎0154-23-0600(代)  
<https://www.moo946.com>

営業時間  
 ●1Fショッピング・グルメ、2F観光交流コーナー  
 10:00~19:00 (11月~4月 10:00~18:00)  
 定休日  
 ●全館休まず営業いたします。  
 (元日のみ全館休業。1月、11月メンテナンス休有り。)

MOO館内で1,000円(税込)以上お買い上げのお客様は  
**MOO駐車場・釧路錦町駐車場・河畔駐車場 90分無料**  
 1F MOOガイドにてレシートと駐車券をご提示してください

## 1F/2F グルメ



**a 1F**  
 食事処  
**たかつな**

和食中心、海鮮丼から定食ラーメンまで幅広くご利用しております。魚醤ラーメンは絶品。  
 5月~10月 平日12:00~15:00 土日祝11:00~15:00  
 11月~4月 平日12:00~16:00 土日祝11:00~16:00



**b 1F**  
 食事処  
**鬼の居め間に**

さっぱり味噌の釧路ラーメンと丼物のお食事処。イチオシは店長おすすめのカガリ丼定食、サーロイン定食や海鮮丼もお楽しみ頂けます。 11:00~16:00 (不定休)

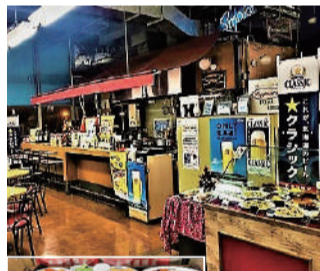

**c 1F**  
 スパゲティ  
 ソーセージ  
**スモークハウス**

北海道産の素材を使い焼製。自家製のハム、ベーコン、ソーセージを販売しています。もちろん、レストランメニューでもご堪能いただけます。 10:00~18:00 (月曜定休日)



**d 1F**  
 946sweets  
**Cheri** (ゼリー)

北海道素材にこだわったチーズケーキのお店です。テイクアウトも可能です。コーヒー、シェイク、ソフトクリームなどカフェメニューも充実しております。 10:00~18:00 (不定休)



釧路名物「岸壁焼ばた」は北海道の三大名橋の一つとして知られる幣舞橋を眺めながら、釧路港の岸壁で地元の魚介類を豪快に炭火焼でお楽しみいただける、飲食スポットです。



■期間/5月下旬~10月31日迄  
 ■営業時間/17:00~21:00(La 20:40)  
 ■期間中/無休  
 ※営業日・営業時間が変更することもありますので総合案内までご確認ください。



**e 1F**  
 さんま  
**魚政**

特製醤油タレに漬けこんだ秋刀魚とおこわを抱き合わせ炭火で焼いた「さんままんま」間にかまぼこが絶妙。釧路に来たならば非!! 10:30~16:00



**f 1F**  
 食事処  
**しつげん**

釧路産の昆布をふんだんに使用したメニューが満載!手打ちそば、釧路ラーメン、うどん、定食メニューもご紹介します。 10:30~16:00



**2F**  
 ベイカフェ  
**風車** (ふうしゃ)

釧路川を眺めながら、ゆったりとお寛ぎください。おすすめコーヒーは、カプチーノ・シナモン・エスプレッソです。 ※たんばや横のエレベーターまたは階段をご利用ください。 10:30~17:30 (Lo.17:00)



**g 1F**  
 EGG Cafe

道東の牛乳・乳製品を使ったドリンク・フードを提供しております。アルコール類もあり、「厚岸ウイスキー」を提供しております。 平日 11:00~16:00 土日祝 11:00~17:00

## 屋台村 港の屋台 2F

「釧路・港の屋台」はおひとり様でも、またお友達、職場、ご家族でも、気軽にワイワイ楽しめる、釧路のフードスポットとしてたくさんのお客様にご好評いただいております。ぜひ「釧路・港の屋台」をご利用ください。

■営業時間  
 ランチ 11:30~14:00(一部店舗)  
 ディナー 17:00~24:00(La 23:30)  
 ■年中無休(年末年始をのぞく)  
 ※営業日・営業時間が変更することもありますので総合案内までご確認ください。



万発舌 食事処 大人の酒場 酔いどころ おちよほ  
 プラフー テーブル テーブル テーブル テーブル テーブル  
 準備中 めしどき 鳥政



鳥政

## ビアホール 釧路霧のビール園 3F

ジギスカンとラムしゃぶで『安くて、うまくて、おなかいっぱい!』  
 特選のラム肉を使ったジギスカンとラムしゃぶ、そしておいしいビールが楽しめる釧路霧のビール園。グループでのお食事やご宴会はもちろんのこと、お買い物帰りなどにも、またご家族やカップルでもお気軽にお越しください。

■営業時間  
 ランチ 11:30~14:00  
 ディナー 17:00~21:00(La 20:00)  
 ■座席数  
 ホール154名  
 ☎0154-23-5251



# FLOOR GUIDE

フロアガイド

エレベーター	トイレ	多目的 トイレ	ATM	AED
エスカレーター 上り	女子トイレ	非常階段	階段	公衆電話
エスカレーター 下り	男子トイレ	喫煙所	コインロッカー	モバイルバッテリー貸出機



**岸壁炉ばた**  
(5月下旬～10月31日迄営業)

## エプロン広場



世界三大夕日の一つ(釧路の夕日)が沈む釧路港を観光船によってガイドを聞きながらめぐるサンセットクルーズです。途中海鳥たちへのもぐもぐタイムなども楽しみいただけます。



**出航時刻** 日没時刻の1時間前。  
出航時刻の30分前に船乗り場へお越しください。 **航行時間** 90分

**運航期間** 4月29日～12月末 定休日▶水曜日

**ご乗船料** 一般・高校生以上(飲み放題・スナック付) お1人様(税込) **5,500円**  
小学生～中学生(飲み放題・スナック付) お1人様(税込) **3,300円**  
幼児 **無料**

※最大35名様乗船可能です。  
※荒天・強風・高潮など天候の変化により運行を中止する場合がございます。

Tel.0154-41-7511

<p><b>1</b> かに ありあけ</p> <p>カニ専門店。自宅用から贈答まで旬な商品を取り揃えております。お時間を頂けると生簀から出したカニを店内で茹でることも可能です。地方発送も承ります。</p>	<p><b>4</b> 塩干・魚卵 カネ龍 高綱 (たかつな)</p> <p>機船組合で加工された釧路産スケソウ鱈の製品を購入できます。絶妙な味付のいくら醤油漬やソフト鮭冬菜(とば)など、店主が自信を持っておすすめいたします。</p>	<p><b>7</b> 釧路の味 北匠 (ほくしょう)</p> <p>魚の街釧路より、新鮮で豊富な魚介類を厳選し、ひとつひとつ丁寧に手作りで仕上げられています。四季折々の「釧路の味」を発信、お届けいたします。</p>	<p><b>10</b> 珍味・生珍味 おが和</p> <p>釧路港に水揚げされる最高の素材を長年培った玄人目で見極め、お客様との新鮮な出会いを思い描きながら真心込めて造り上げました。本当に美味しいものだけを厳選して、お客様のもとへ。</p>	<p><b>13</b> お持ち帰り専門 ピリカ</p> <p>ちょっと小腹が空いた時のテイクアウトのお店。おにぎり、いも団子、たこのみ焼き、チーズドッグなど地元食材を使った手作りの味です。</p>	<p><b>16</b> たんばんや</p> <p>六花亭、柳月、ロイズ、ホリ、きのとや、北は稚内から南は函館まで、店主のこだわりの品揃え。まさに北海道土産のセレクトショップ。釧路限定商品も揃えてあります。</p>	<p><b>19</b> フィッシャーマンズワーフ 郵便局</p> <p>ご希望のお客様にはこちらで発送する郵便物にMOO外観が入った風景印を押印するほか、風景印のオリジナル台紙をご用意しており、旅の思い出にも好評です。</p>
<p><b>2</b> 塩干・魚卵 高橋商店</p> <p>時鮭、干物、魚卵、生珍味、鮭とば、昆布巻など、お土産にも贈り物にも好適品が勢揃い。地元のお客様も通うお店です。</p>	<p><b>5</b> ときわ青果</p> <p>北海道の土と太陽が育てた旬の野菜果物を取り揃えてあります。地元のお客様はもちろん、漁師の皆様にも評判のお店です。</p>	<p><b>8</b> 福祉の店 ぴゅあめいどまーけっと</p> <p>釧路市内の福祉施設や共同作業所などで作られているお菓子や手芸品、木工など幅広い品揃えとなっており、心を込めて作った製品です。道内でも珍しい常設店舗となっております。</p>	<p><b>11</b> 銘菓・昆布・珍味 中野物産</p> <p>釧路の地酒を使用した「福司ケーキ」やチョコでコーティングしたラスク「くじらすく」、阿寒の銘菓「丹頭の鶴(あけのつる)」など地元釧路の菓子類も豊富にご用意しております。</p>	<p><b>14</b> 豆・コーヒー ワールドナッツ</p> <p>釧路名物「チーズせんべい」はMOO限定商品!!ここでしか購入できないチーズ100%のオリジナル品です。また「北見ハッカ通商」のハッカ油・ミントクリーム・食品、雑貨なども揃えています。軽食喫茶スペースもございます。</p>	<p><b>17</b> おかしの たにぼん</p> <p>昔なつかしい駄菓子、おなじみのスナック菓子がお買得です。お子様もお気軽に、ご家族連れのお客様もごゆっくり、大人もワクワク。おやつ選びにみんなが和む空間です。</p>	<p><b>2F</b> くしろグローカル ぷらざ</p> <p>営業時間/AM10:00～PM3:00 定休日/日・曜日 着物着付けやアイヌ体験コーナーあります。</p>
<p><b>3</b> 珍味・昆布 川島商店</p> <p>貝柱、鮭、タラ、イカ、タコなど乾珍味がドーンと勢揃い。お土産はもちろん、夜のお酒のおつまみにもおすすめです。ご当地キョホルダーなど、旅の思い出の雑貨も目白押しです。</p>	<p><b>6</b> 生珍味・魚卵 シーフーズ 釧路</p> <p>お客様のご要望に応じて、その場でお詰めする各種生珍味や、店主自らが目利きしたタラコ、イクラ、筋子などの魚卵類をご用意しております。</p>	<p><b>9</b> コモノ販売 おと。</p> <p>道東の作家が手掛けるコモノを販売しております。</p>	<p><b>12</b> 《総合案内》MOOガイド</p> <p>館内インフォメーションと釧路の観光案内を主に行なっております。釧路管内の陶芸品や市内公演チケット、MOOちゃんグッズも販売しております。</p>	<p><b>15</b> 岡女堂本家 (おかめどう)</p> <p>十勝管内本別町にある豆製品のお店。看板商品の甘納豆や絶妙な焙煎でサクサクに仕上がった素焼き豆など取り揃えています。箱入りの商品もありますので贈答にもおすすめです。</p>	<p><b>18</b> アウトドアショップ EHAB (イーハブ)</p> <p>人気のアウトドア用品販売からレンタル、グランピングなどのイベント企画運営まで幅広く展開する本格アウトドア専門ショップです。</p>	<p><b>2F</b> 港まちベース 946BANYA</p> <p>「共創の場」として地域の課題解決や賑わいの創出に取り組んでいます。</p>

北大通

幣舞橋